

RAGNO 20 MT RUTHMANN SA 20 BENZINA/ELETTRICO 220 V

Comandi in navicella e a terra - Omologata 2 persone - Uso Esterno/Interno

PRESTAZIONI

Altezza di lavoro	20 mt
Altezza piano di calpestio	18 mt
Sbraccio	con 120 kg 10,60 mt
Portata	250 kg
Dim. cestello	1,30 x 0,70 x 1,10 mt
Persone cestello	2
Peso	2750 kg

DATI TECNICI

Altezza fase trasporto	2,00 mt
Larghezza fase trasporto no cest.0,78 mt	
Lunghezza fase trasporto	5,00 mt
Rotazione navicella	160° (± 80°)
Rotazione Torretta	360° n.c.
Motore Elettrico	220 V 2,2 KW
Livello pressione sonora	101 dBA

LIMITE MAX PENDENZA TERRENO

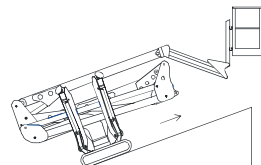

Max pendenza superabile 15,6° o 28%
Cesto sempre a monte
Capacità compen. terreno circa 20°
Pendenza max permessa sugli stab. 1°

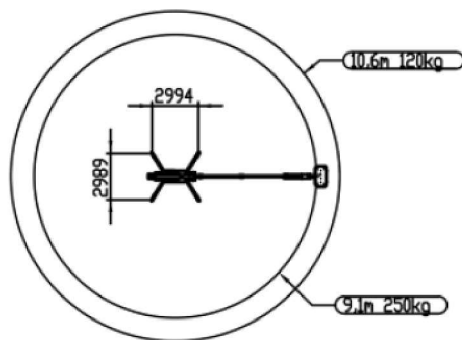
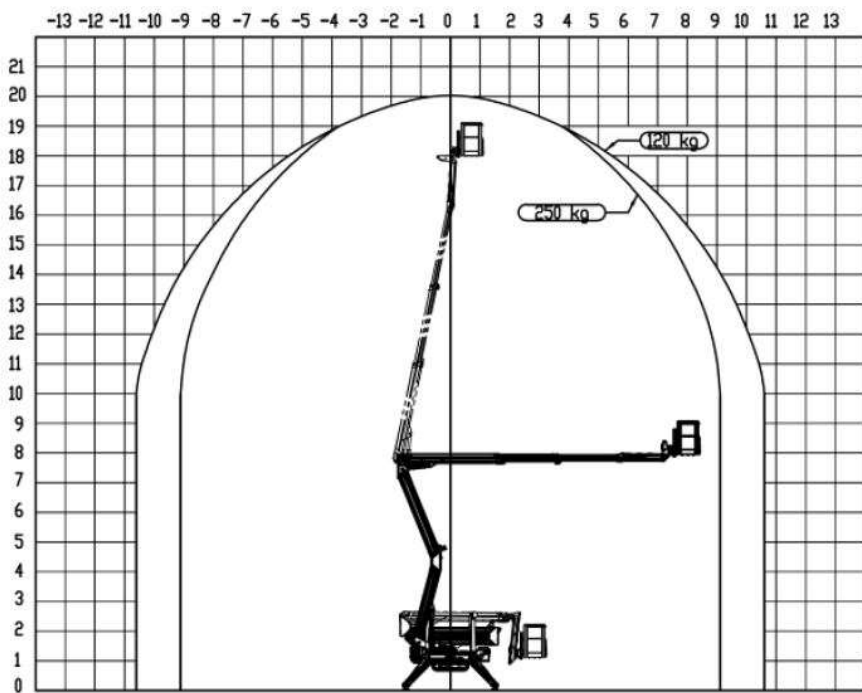

OBBLIGO DPI

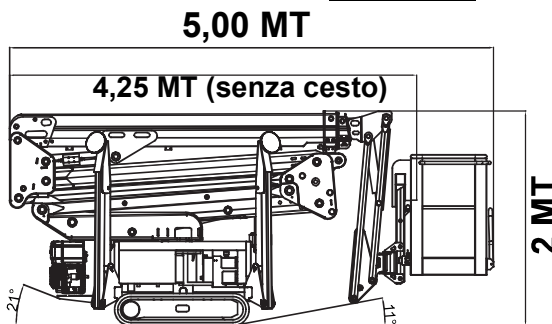
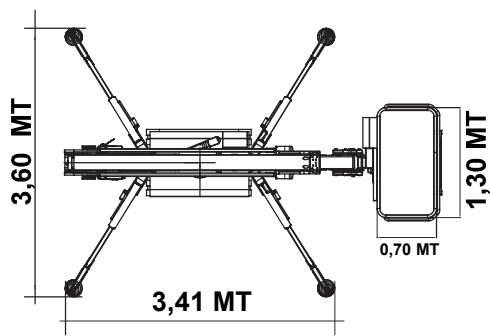
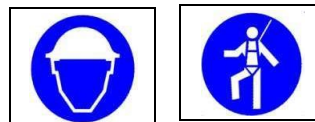

Livello carburante:

CONTROLLA DI AVER CONSEGNATO IL MEZZO
CON LO STESSO LIVELLO IN CUI È STATO RITIRATO
PIENO SINO ORLO TAPPO SE CI SARA' DIFFERENZA
SARA' ADDEBITATA IN FATTURA

TIMBRO E FIRMA

I dati riportati e le caratteristiche tecniche sono indicativi,
possono essere soggetti a modifiche